## 13-, 15-polige Systeme

JAEGER

## Beschreibung / Hinweise

40400032

### Kontaktstift

| | Leitungsquerschnitt | Markierung | Artikel-Nr. |
|---|---|---|---|
| Kontaktstift mit Rastkäfig für Steckdosen zum Crimpen oder Löten | | | |
| Kontaktstift | 1,0 – 1,5 mm | ohne | **40400032** |
| Kontaktstift | 2,5 mm | 1 | **40400033** |
| Kontaktstift | 4,0 mm | 2 | **40400034** |
| Kontaktstift | 6,0 mm | 3 | **40400035** |

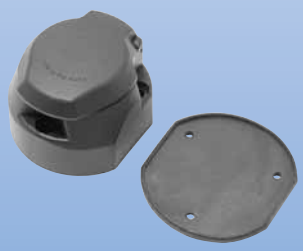

72400014

### Parkdose

| | Spannung | Artikel-Nr. |
|---|---|---|
| passend für 13-polige Systeme, ähnlich ISO 11446 einschließlich Gummidichtung | | |
| Parkdose | | **72400014** |

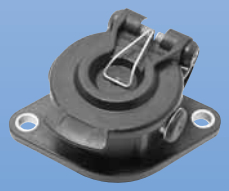

55400004

| | | | |
|---|---|---|---|
| passend für 13-polige Systeme, mit Klemmbügelsystem | | | |
| Parkdose | | | **55400004** |

64400002

### Stecker, 15-polig

| | Spannung | Anschlussart Kontakte | Leitungsart | Artikel-Nr. |
|---|---|---|---|---|
| ISO 12098, ADR / GGVSE-tauglich, für Kabel 12 x 1,0 – 1,5 und 3 x 2,5 mm² | | | | |
| Stecker, 15-polig | 24 V | Schraubanschluss | Standardleitung | **64400002** |

64400014

| | | | | |
|---|---|---|---|---|
| ISO 12098, ADR / GGVSE-tauglich, für Kabel 12 x 1,0 – 1,5 und 3 x 2,5 mm² | | | | |
| Stecker, 15-polig | 24 V | Crimp-Kontakthülsen | Standardleitung | **64400014** |
| Stecker, 15-polig | 24 V | Crimp-Kontakthülsen | Standardleitung mit Knickschutztülle | **64400013** |

40400006

### Kontakthülse

| | Leitungsquerschnitt | Markierung | Artikel-Nr. |
|---|---|---|---|
| Kontakthülse mit Rastkäfig für Stecker zum Crimpen oder Löten | | | |
| Kontakthülse | 1,0 – 1,5 mm | ohne | **40400006** |
| Kontakthülse | 2,5 mm | 1 | **40400007** |
| Kontakthülse | 4,0 mm | 2 | **40400008** |
| Kontakthülse | 6,0 mm | 3 | **40400009** |

## 15-polige Systeme

JAEGER

### Beschreibung / Hinweise

55400002

| | Spannung | Anschlussart Kontakte | Leitungsart | Artikel-Nr. |
|---|---|---|---|---|
| **Steckdose, 15-polig** | | | | |
| ISO 12098, ADR / GGVSE-tauglich, für Kabel 12 x 1,0 – 1,5 und 3 x 2,5 mm² rückwärtiger Kabelabgang gerade | | | | |
| Steckdose, 15-polig | 24 V | Schraubanschluss | Standardleitung | **55400002** |

55400010

| | | | | |
|---|---|---|---|---|
| Steckdose, 15-polig | 24 V | Crimp-Kontaktstiften | Standard-und Wellrohrleitung NW 13 | **55400010** |

55400011

| | | | | |
|---|---|---|---|---|
| ISO 12098, ADR / GGVSE-tauglich, für Kabel 12 x 1,0 – 1,5 und 3 x 2,5 mm², rückwärtiger Kabelabgang abgewinkelt | | | | |
| Steckdose, 15-polig | 24 V | Crimp-Kontaktstiften | Standard-und Wellrohrleitung NW 13 | **55400011** |

40400032

| **Kontaktstift** | | | |
|---|---|---|---|
| | Leitungsquerschnitt | Markierung | Artikel-Nr. |
| Kontaktstift mit Rastkäfig für Steckdosen zum Crimpen oder Löten | | | |
| Kontaktstift | 1,0 – 1,5 mm | ohne | **40400032** |
| Kontaktstift | 2,5 mm | 1 | **40400033** |
| Kontaktstift | 4,0 mm | 2 | **40400034** |
| Kontaktstift | 6,0 mm | 3 | **40400035** |

55400004

| **Parkdose** | | |
|---|---|---|
| | Spannung | Artikel-Nr. |
| passend für 15-polige Systeme, mit Klemmbügelsystem | | |
| Parkdose | | **55400004** |

# Elektrische Verbindungen zwischen Zugfahrzeug und Anhänger

| Elektro-Sätze | 12 Volt-Systeme | 24 Volt-Systeme |
|---|---|---|

*für Anhänger-Kupplungen*

*fahrzeug-spezifisch*

*AFC-Modul*

*universal*

**• Elektro-Sätze für PKW und LKW • Adapter • Leitungen •**
**• Prüfgeräte • Stecker • Steckdosen • Zubehör •**

*JAEGER automotive GmbH*
*D-33415 Verl*

JAEGER

## 15-polige Systeme

JAEGER

### Beschreibung / Hinweise

**Versorgungsleitungen**

| | Spannung | Leitungslänge | Artikel-Nr. |
|---|---|---|---|
| Stecker, ISO 12098, ADR / GGVSE-tauglich, Klemmbügelsystem, angeschlossener Leitung, freies Ende | | | |
| Steckerleitung | 24 V | 12,0 m | **15400093** |

15400093

| | | | |
|---|---|---|---|
| passend für MAN, Steckdose ISO 12098, ADR / GGVSE-tauglich, Klemmbügelsystem, angeschlossener Leitung mit Abzweigstück und zwei 8-poligen gewinkelten Anschlusssteckern, ISO 72580, rückwärtiger Wellrohrabgang abgewinkelt | | | |
| Steckdosenleitung | 24 V | 1,0 m | **25400002** |

25400002

| | | | |
|---|---|---|---|
| passend für MAN TGA, Steckdose ISO 12098, ADR / GGVSE-tauglich, Klemmbügelsystem, angeschlossener Leitung mit Abzweigstück und zwei 8-poligen, geraden Anschlusssteckern, rückwärtiger Wellrohrabgang gerade | | | |
| Steckdosenleitung | 24 V | 1,30 m | **25400043** |

25400043

| | | | |
|---|---|---|---|
| passend für Mercedes-Benz, Steckdose ISO 12098, ADR / GGVSE-tauglich, Klemmbügelsystem, angeschlossener Leitung mit Abzweigstück und zwei 8-poligen, geraden Anschlusssteckern, rückwärtiger Wellrohrabgang gerade | | | |
| Steckdosenleitung | 24 V | 1,0 m | **25400010** |

25400010

## 14-, 15-, 17-polige Systeme

JAEGER

### Beschreibung / Hinweise

25400026

25400029

**Versorgungsleitungen** – Fortsetzung –

| | Spannung | Leitungslänge | Artikel-Nr. |
|---|---|---|---|
| Steckdose, ISO 12098, ADR / GGVSE-tauglich, Klemmbügelsystem, mit angeschlossener Leitung, freies Ende, rückwärtiger Wellrohrabgang gerade | | | |
| Steckdosenleitung | 24 V | 12,0 m | **25400026** |
| Steckdose, ISO 12098, ADR / GGVSE-tauglich, Klemmbügelsystem, mit angeschlossener Leitung, freies Ende, rückwärtiger Wellrohrabgang abgewinkelt | | | |
| Steckdosenleitung | 24 V | 12,0 m | **25400029** |

RINGFEDER

Anschluss-kasten

Stulpe

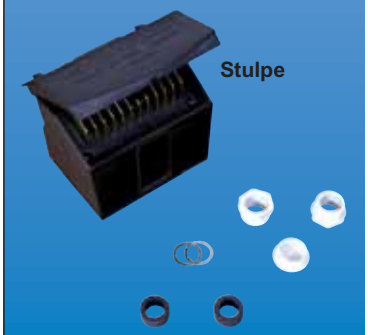

**Elektrokontakte 14-polig, 17-polig**

| | Artikel-Nr. |
|---|---|
| schlagfestes Polyamidgehäuse, selbstauslösend bei vergessenem Entkuppeln, 2 Kabeldurchführungen: Ø 10,5 – 15,0 mm | |
| Anschlusskasten 14-polig | **14 996 063** |
| Anschlusskasten 17-polig | **14 996 095** |
| Stulpe 14-polig | **14 996 071** |
| Stulpe 17-polig | **14 996 103** |

**Die im Katalog gezeigten Artikel sind nur ein Auszug aus unserem breiten Sortiment, das Elektro- und Elektronikteile für alle Fahrzeugarten umfasst.**

**Falls Sie die gesuchten Artikel nicht im Katalog finden, fragen Sie unsere Verkaufsberater, die werden Ihnen gerne weiterhelfen.**